Limite do Município (CAOP 2023)
Limite de Freguesia
Linhas de Água

AMBIENTAL:
Estrutura Ecológica Fundamental
Estrutura Ecológica Complementar
Estrutura Ecológica Urbana e Sociocultural
Áreas de Recuperação Ambiental

RISCOS:
Zonas Ameaçadas pelas Cheias
Zonas Inundáveis
Zonas de Máxima Infiltração
Bacias de Retenção
Áreas de Instabilidade de Vertentes
Estabelecimentos com Produtos Explosivos ou Substâncias Perigosas
Zona de Perigosidade

Nível Superior
1 - CIN - Corporação Industrial do Norte (Centro de Distribuição)

Nível Inferior
2 - CIN - Corporação Industrial do Norte (Fábrica)
3 - Sociedade Portuguesa do Ar Líquido " AIRLIQUIDO "
4 - SN - Maia, Siderurgia Nacional, S.A.
5 - Sociedade Portuguesa de Oxigénio, Lda.

INFRAESTRUTURAS DE TRANSPORTES E DE ABASTECIMENTO E DRENAGEM:
Rodoviária
Ferroviária Ligeira
Abastecimento de Água
Reservatórios
Drenagem de Águas Residuais
ETAR
Zona de Salvaguarda ao Aeródromo de Vila de Luz

MAIA

2ª REVISÃO

PDM

PLANO
DIRETOR
MUNICIPAL

PLANTA DE ORDENAMENTO: SALVAGUARDAS 1.3

DATA DA EDIÇÃO:MAIO 2024

Cartografia base:
Equidistância das Curvas de Nível: 2m
Sistema de Projecção: PT-TM06 / ETRS89
Elipsoide de referência: GRS80 (Geodetic Reference System 1980)
Referencial Altimétrico: Marégrafo de Cascais
Projecção Cartográfica: Transversa de Mercator
Exactidão Posicional: Planimétrica: ±0,30m , Altimétrica ±0,40m.
Exactidão Temática: ±95%
Precisão Nominal Posicional/Saídas Gráficas: 0,72
Entidade Proprietária: Câmara Municipal da Maia
Entidade Produtora e Data Edição: Sesarte, Lda - 2017-10-31
Número e Data de Homologação e Entidade Responsável pela mesma:
Processo 457, com data de 2018-06-14, realizado pela DGT

escala 1:10.000
0 5 10 20

CÂMARA MUNICIPAL DA MAIA
DEPARTAMENTO DE URBANISMO, HABITAÇÃO E AMBIENTE
DIVISÃO DE PLANEAMENTO TERRITORIAL
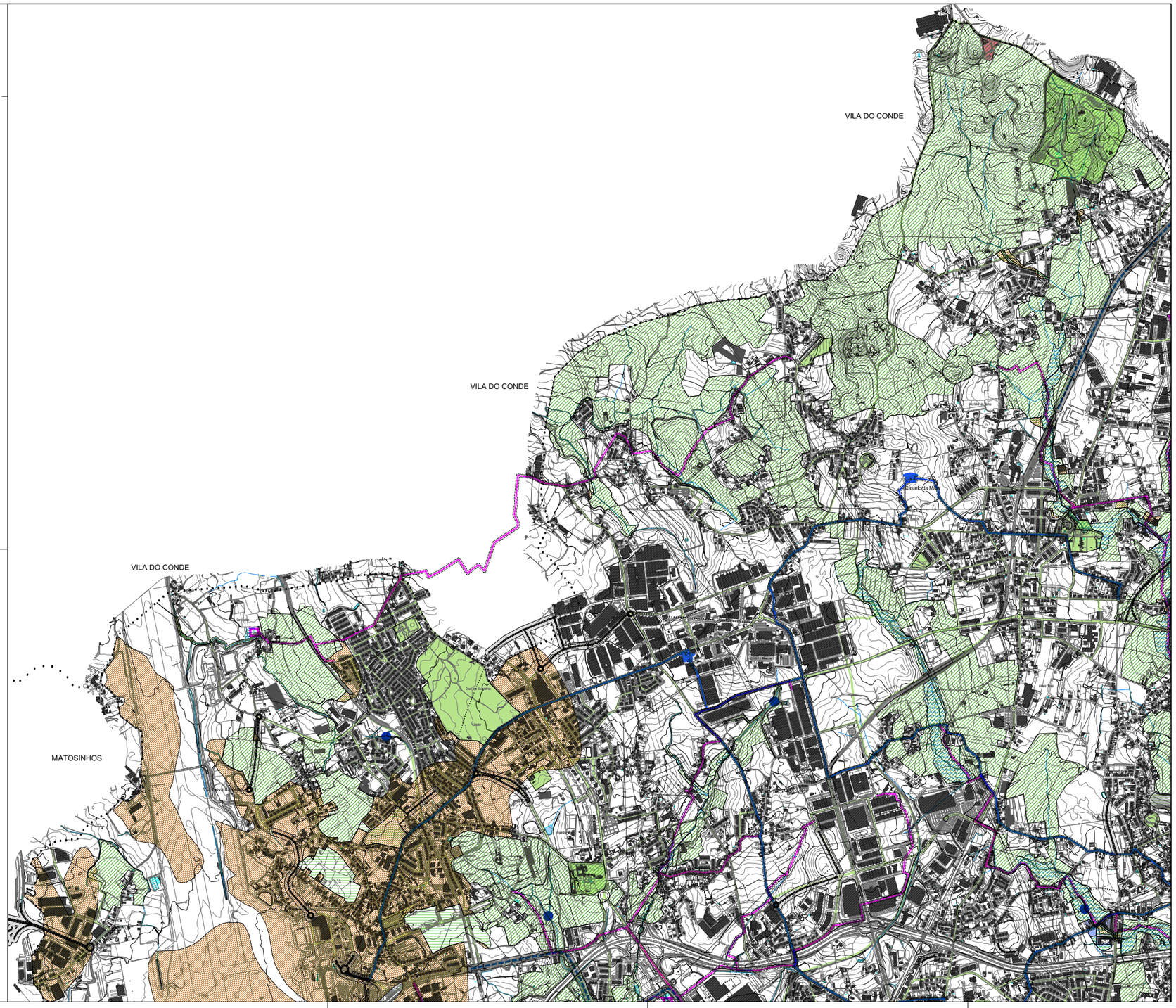
EMPRESA CONSULTORA
CIPR, LDA